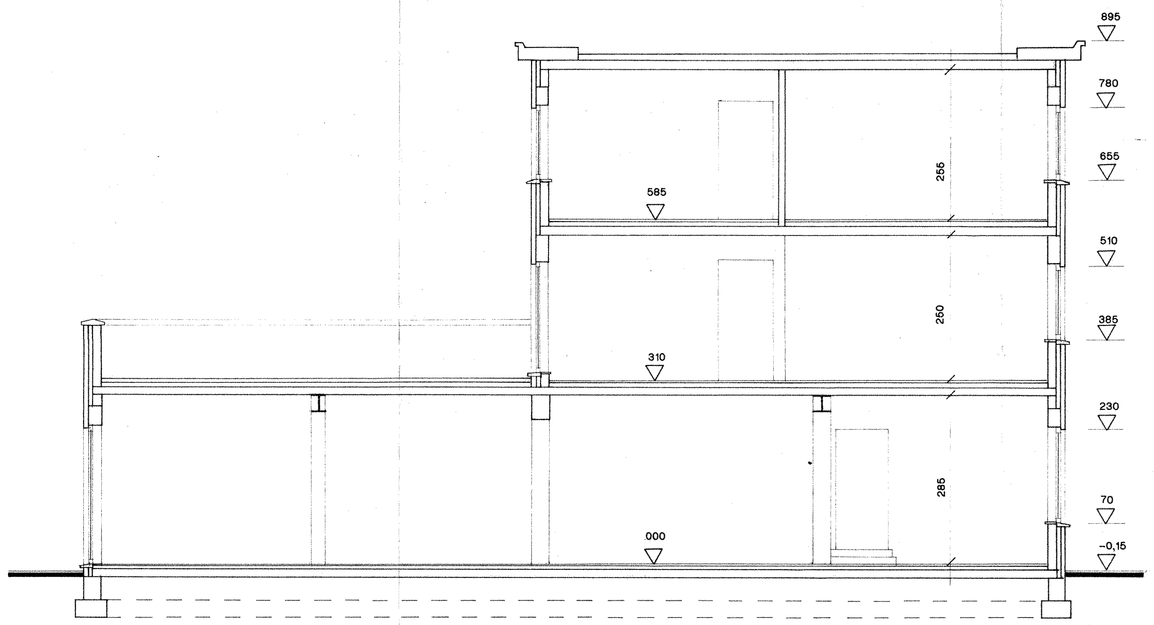

DOORSNEDE AA'

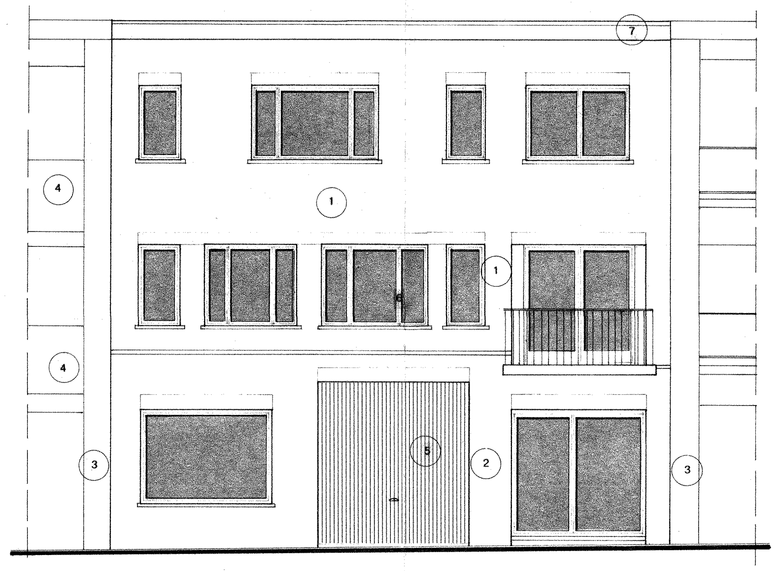

VOORGEVEL

MATERIALEN

1 GEVELSTEEN BEIGE
2 GEVELSTEEN BRUIN
3 GEVELSTEEN WIT
4 BALKON BETON
5 GARAGEPOORT METAAL BRUIN
6 RAMEN ALU DONKERBRUIN
7 KROONLIJST PVC WIT

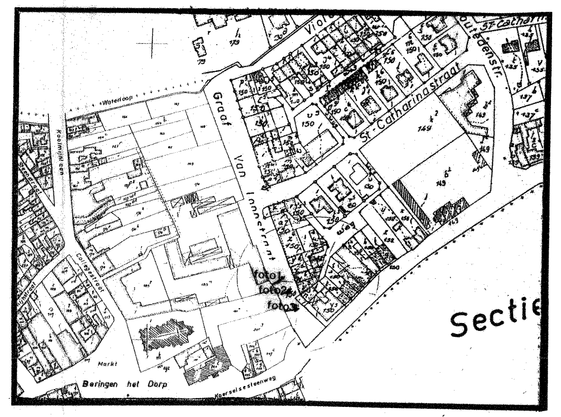

SITUATIE

N

Graaf van Loonstraat
gemeenteweg

LIJST VAN DE EIGENAARS

ingeschreven in de kadastrale legger van de gemeente BERINGEN 1 AFD/BERINGEN/

PERCEEL : A 150 T ARTIKEL : 3820 VOLGNUMMER : 2
VANNEYST-COGMANS, HENRI FRANS
3580 BERINGEN KOERSELSESTEENWEG 22

PERCEEL : A 150 N 3 ARTIKEL : 2603 VOLGNUMMER : 7
SMEULDERS-VANMOERT, JOSEPHUS CONSTANTINUS
-1/3-
3580 BERINGEN KOERSELSESTEENWEG 16/2
SMEULDERS-VANHAM, THEOPHILIUS JOSEPHUS
-1/3-
3580 BERINGEN GRAAF VAN LOONSTRAAT 3/2
SMEULDERS-VAN GELDER, WILLY ALBERT ALFONS
-1/3-
3580 BERINGEN HEKSTRAAT 45

PERCEEL : A 150 W 6 ARTIKEL : 4286 VOLGNUMMER : 1
FREDERICKX, HILDA MARIE/BONTGE JANSSENS, HENRICUS JOSEPHUS 281235/
2360 OUD-TURNHOUT PARADIJS 21

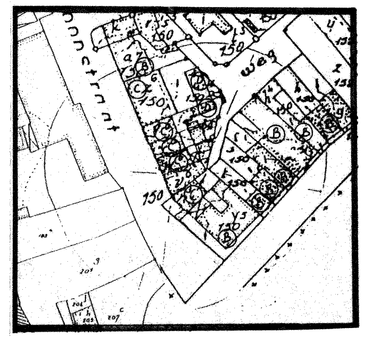

AARD DER BEBOUWING IN EEN STRAAL VAN 50 METER

A COLLEGE
B GEBOUW VOOR HANDEL + APPARTEMENTEN
C APPARTEMENTEN
D AUTOBERGPLAATS
E WONING

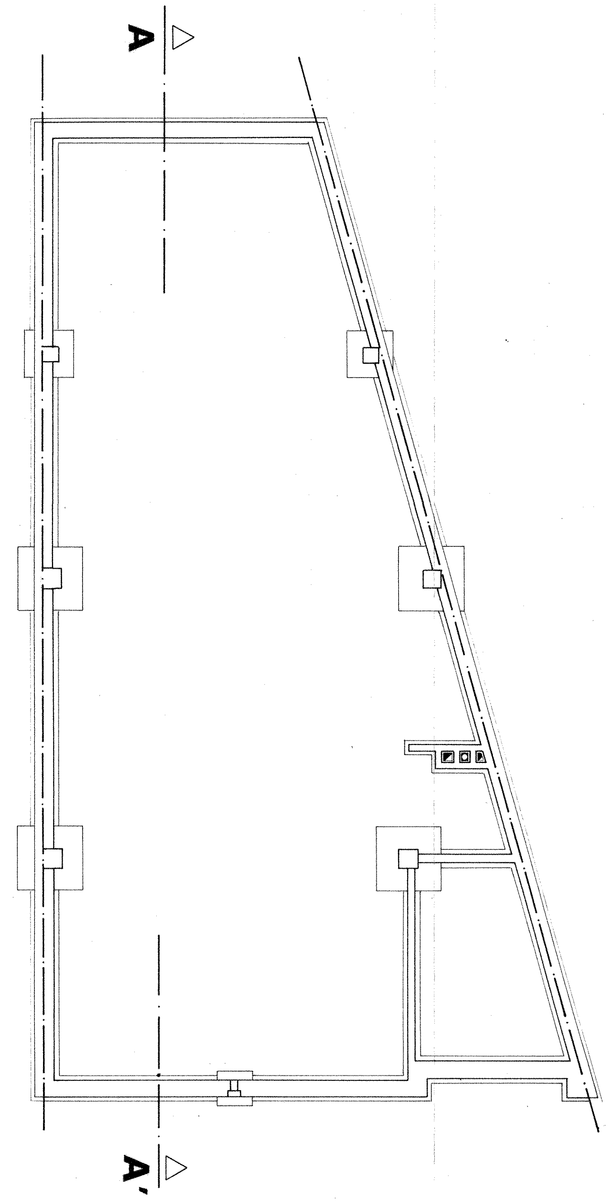

FUNDERING RIOLERING

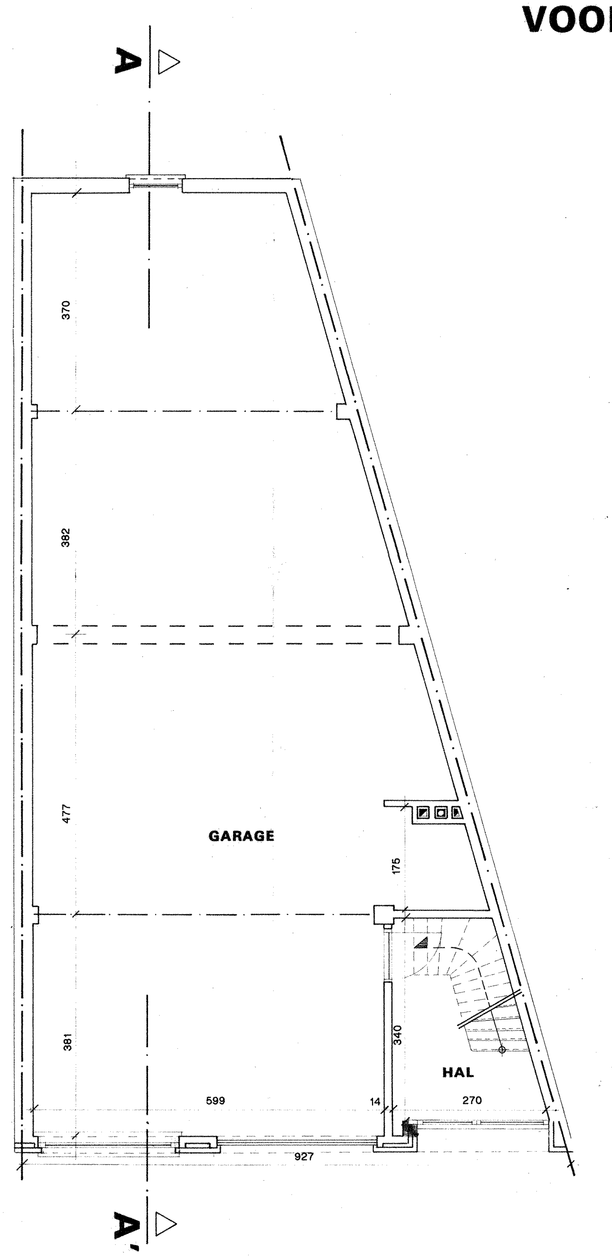

GRONDPLAN GELIJKVLOERS

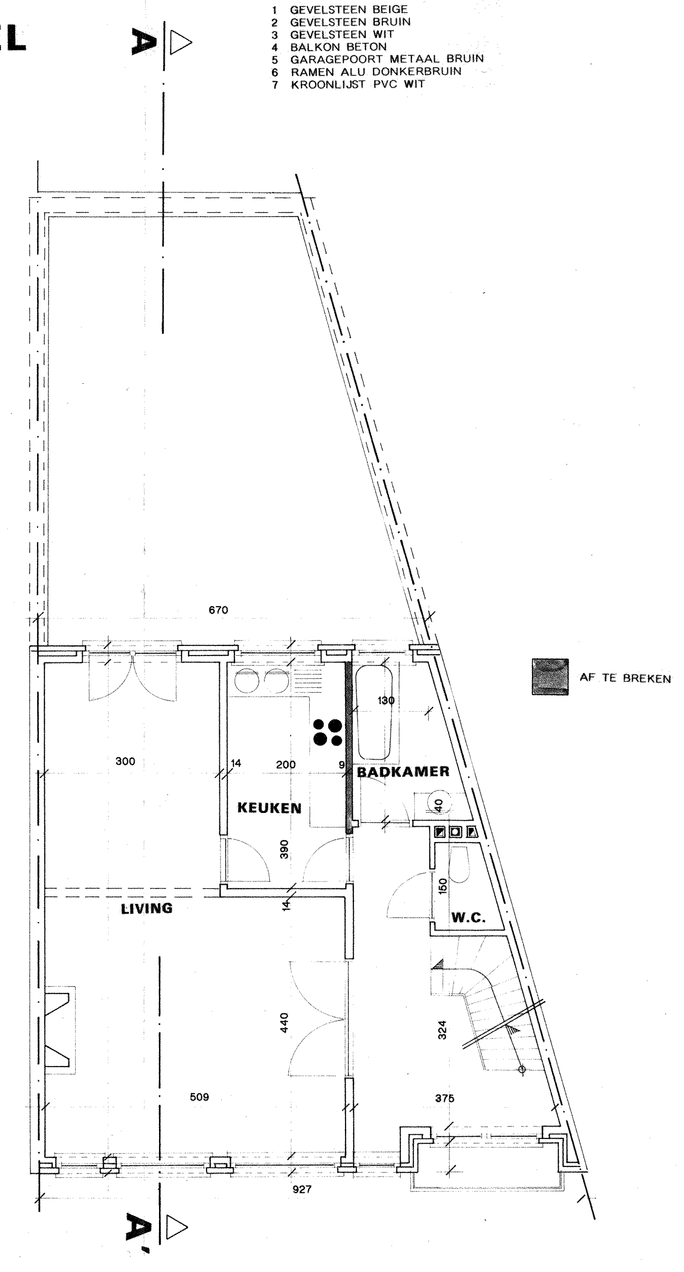

GRONDPLAN VERDIEPING 1

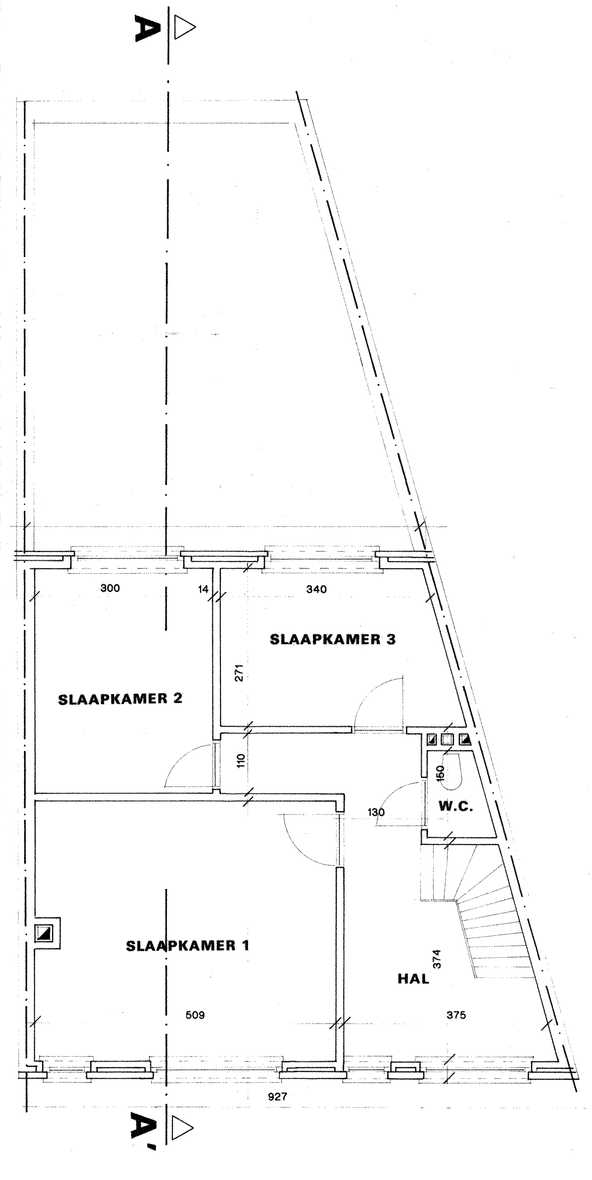

GRONDPLAN VERDIEPING 2

wijziging	C		
wijziging	B		
wijziging	A		
origineel		10/07/97	

provincie LIMBURG
gemeente 3580 BERINGEN
ligging Graaf van Loonstraat 5
zie A nr. 150 V6

groep universum
architectuur
expertise/stabiliteit
fotografie
industriële vormgeving
interieur
publiciteit
standbouw

universum ontwerpbureau bvba
vaartstraat 5
industrie geel-zuid
zone 13
b-3600 genk
tel. (089) 36 37 01
fax (089) 35 53 22

I.D. universum pgmbh
zur kaiserbaracke, 10b
b-4780 recht
tel. (080) 57 10 55
fax (080) 57 10 56

universum luxembourg s.a.
rue de l'école agricole a2, app.7
l-9016 ettelbrück

ontwerp VERBOUWING VAN EEN WONING TOT HANDELSPAND
bouwheer De heer en mevrouw DAENEN
Graaf van Loonstraat 15/3
3580 BERINGEN
dossiernummer F 1738
verantwoordelijke ontwerper FRESON Jos
getekend door B.N.
onderwerp BESTAANDE TOESTAND: GRONDPLANNEN, GEVELS, SNEDE SITUATIE, AARD DER BEBOUWING
akkoord aannemer
schaal 1/50 , 1/2500 bladnr. 01

- de ontwerpers behouden het eigendomsrecht van dit ontwerp
- alle maten dienen ter plaatse opgemeten voor uitvoering
- maten voorafgegaan door de letter "N" zijn nominaal en mogen aangepast aan de plaatselijke toestand of aan de materiaalmaten